

TTR - TOTAL TRAVEL RECORD AMADEUS ATTACHMENT

האפשרות לאחסון ושמירת מסמכים מראש ניתנת כיום באמצעות הוספת ATTACHMENT .

אופן ניתן לרכז בהזמנת הלקוח .

בכניסה ל אייקון ה  ניתנת האפשרות לצרף קבצים שונים לנסיעת הלקוח:

- VOUCHER
- INV
- PICTURE
- OTHER

גודל מקסימלי 1MB

מקסימום קבצים ל PNR-20

ניתן להוסיף קבצים : DOC/DOCX/TXT/PDF/JPG/JPEG/PNG/GIF

ניתן לבצע באופן הבא:

- הצגת ההזמנה (PNR)

```

--- RLR ---
RP/TLV1A0980/TLV1A0980          NA/SU  14JUL14/1215Z   8QCJ44
TLV1A0980/1962NA/14JUL14
1 .AYA/NOG MRS
2  LY 395 K 10DEC 3 TLVMAD HK1 0615 1050 10DEC E LY/8QCJ44
3  LY 396 K 17DEC 3 MADTLV HK1 1230 1820 17DEC E LY/8QCJ44
4  AP TLV +972 3 7950000 - AMADEUS ISRAEL - A
5  TK XL01AUG/TLV1A0980
>
    
```

- כניסה ל 
- בצדו השמאלי של המסך יופיע ה-PNR (1)
- קליק על ATTACHMENT (2)

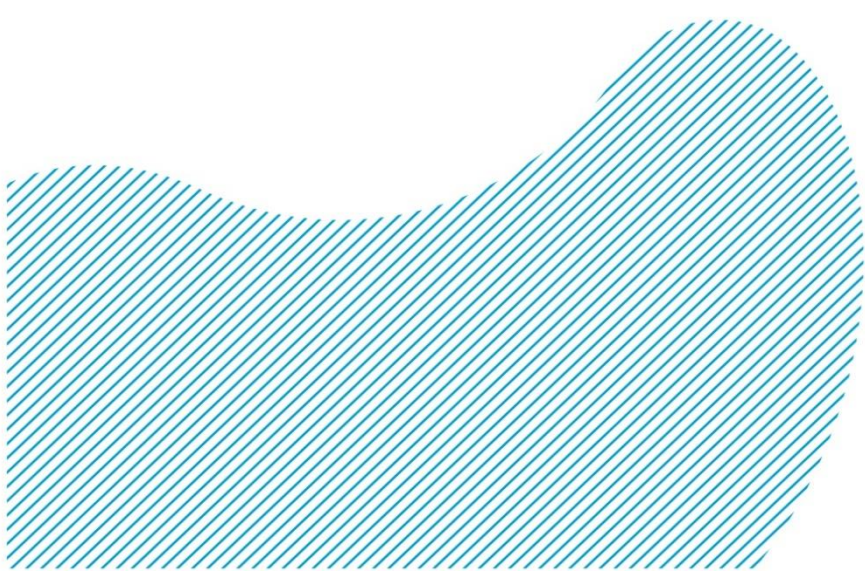

Record Locator 8QCRDX 1

Ignore (R) Save and confirm Provider Administration

Overview Extended Travel Record - New Extended Offers - New Attachments 2

Passengers

1

1. AMADEUS A MR

הוספת (NEW) ATTACHMENT

Overview Extended Travel Record - New Extended Offers - New Attachments 0

Attachments

New 

Delete selected

לבחירת הקובץ אותו יש להוסיף עליך לפתוח את ה-  בשורת ה ATTCHMENT ולבחור את הקישור אותו יש להוסיף.

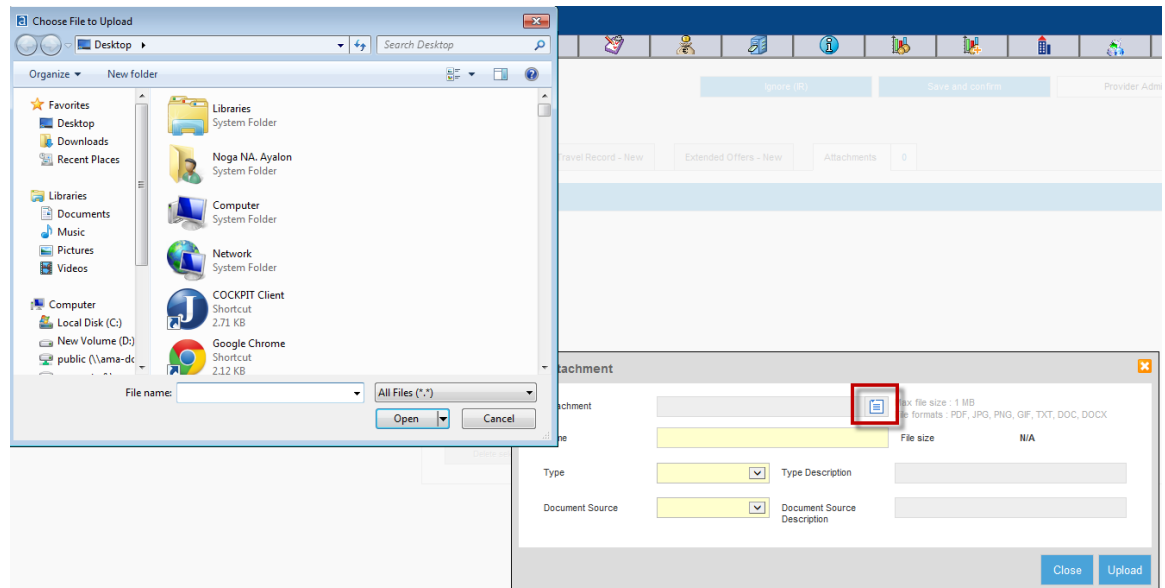

לאחר הבחירה יש לציין את סוג הקישור שהתווסף

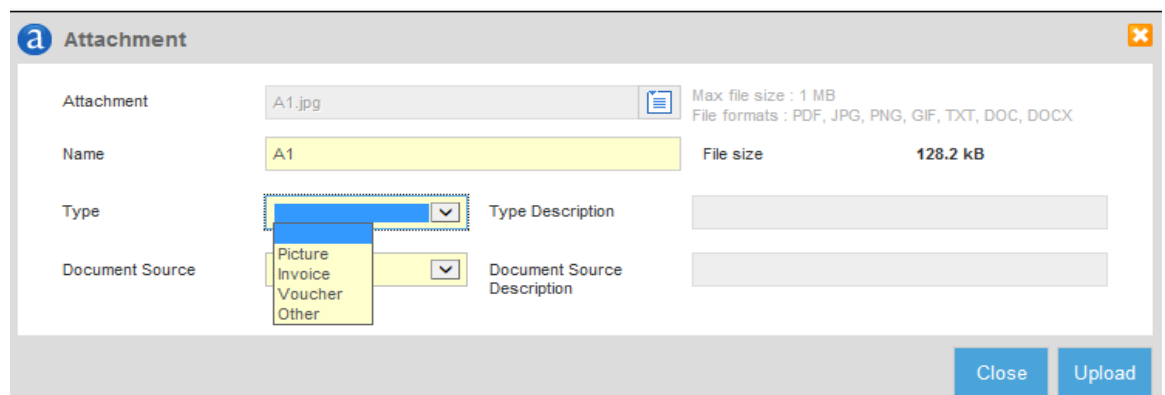

יש לציין את המקור ממנו צורף הקובץ.

Attachment ✕

Attachment: A1.jpg Max file size : 1 MB
File formats : PDF, JPG, PNG, GIF, TXT, DOC, DOCX

Name: A1 File size: 128.2 kB

Type: Picture Type Description:

Document Source: Other Document Source Description:

Close Upload

לאחר הזנת השדות (המסומנים בצהוב) לחץ על UPLOAD.

במסך ייראה הקישור שהתווסף

Attachment created successfully. ✕

Overview | Extended Travel Record - New | Extended Offers - New | Attachments New

<input type="checkbox"/>	Picture	JPG	A1	Source : Other	
<input type="checkbox"/>	Picture	JPG	A1	Source : Other	

Delete selected

לצפייה יש לסמן את הקישור הרצוי(1) ולהורידו(2)

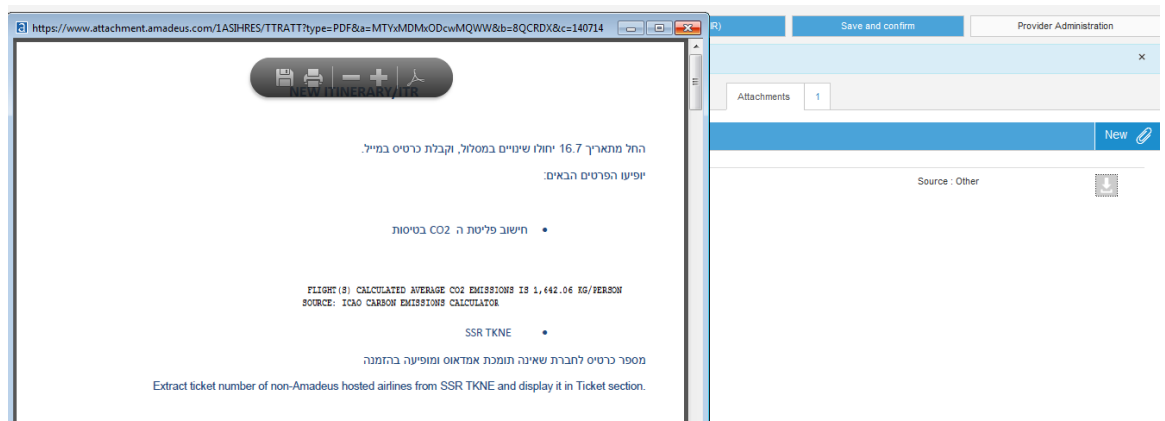
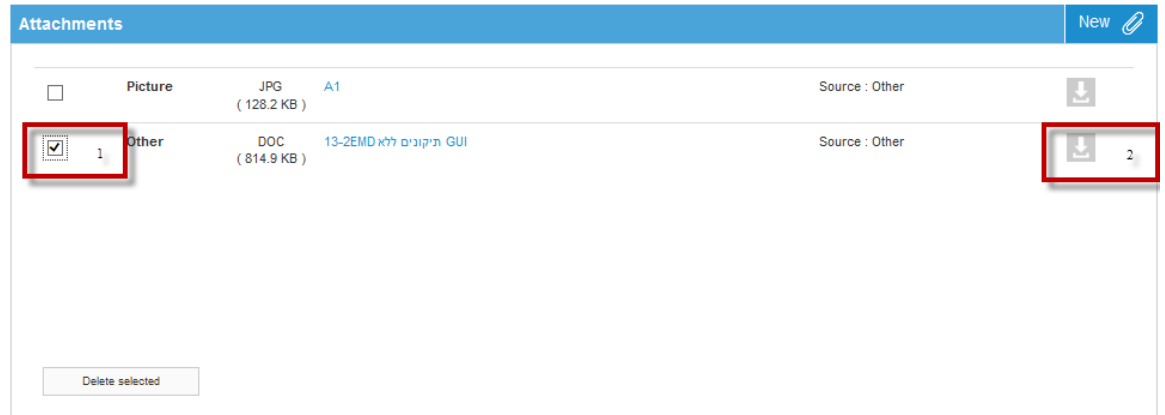

Delete selected

להסרת קישור –סמן את הקישור אותו תרצה להסיר ולחץ על

תתקבל ההודעה אם להמשיך או לבטל הפעולה

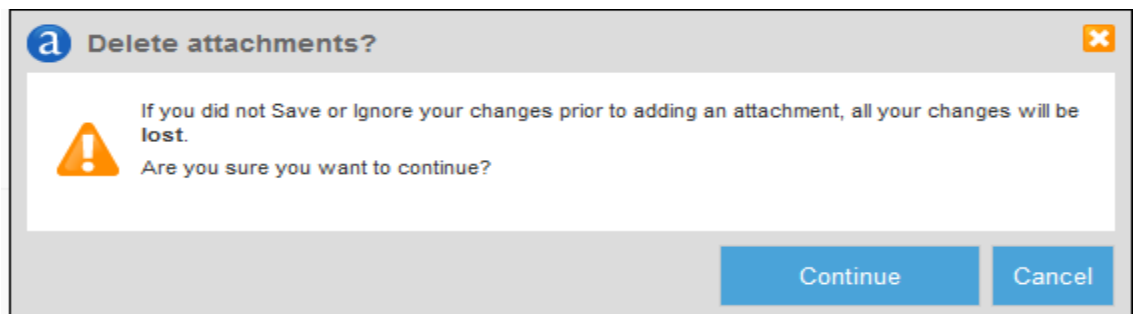

במידה והוחלט לבטל יחזור המסך לקדמותו.

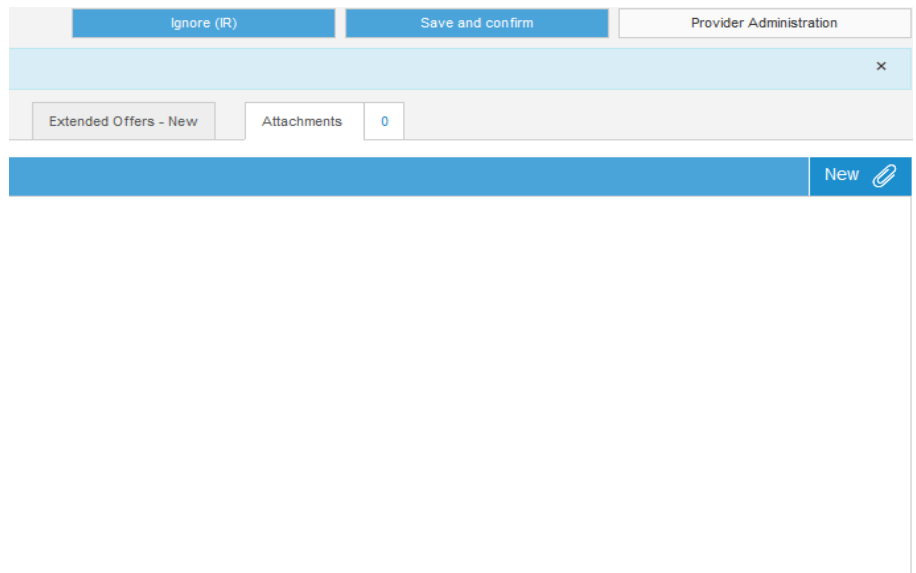

The screenshot shows a web interface with a confirmation dialog box. The dialog box has three buttons: "Ignore (R)", "Save and confirm", and "Provider Administration". Below the buttons, there is a close button (X). The main content area of the page shows "Extended Offers - New" and "Attachments 0". A "New" button with a plus icon is visible in the bottom right corner of the main content area.

להזמנה בה צורף קובץ יתווסף בכותרת **ETR** – (extended travel record)

```
--- RLF ETR ---  
RP/TLV1A0980/TLV1A0980          NA/SU  14JUL14/1325Z   8QCRDX  
TLV1A0980/1962NA/14JUL14  
1 .AMADEUS/A MR  
2  LY 395 K 18JAN 7 TLVMAD HK1  0615 1050  18JAN  E  LY/8QCRDX  
3  LY 396 K 25JAN 7 MADTLV HK1  1230 1820  25JAN  E  LY/8QCRDX  
4  AP TLV +972 3 7950000 - AMADEUS ISRAEL - A  
5  TK XL01AUG/TLV1A0980
```

להצגת רשימת הקבצים להזמנה יש לרשום:

: ATT EPD/ETR תתקבל שורה בהזמנה רשום

```
>epd/etr
WARNING - RESTRICTED ENTRIES IN ETR DISPLAY
--- RLR ETR ---
RP/TLV1A0980/TLV1A0980          NA/SU  14JUL14/1325Z   8QCRDX
TLV1A0980/1962NA/14JUL14
  1.AMADEUS/A MR
  2  LY 395 K 18JAN 7 TLVMAD HK1  0615 1050  18JAN  E  LY/8QCRDX
  3  LY 396 K 25JAN 7 MADTLV HK1  1230 1820  25JAN  E  LY/8QCRDX
  4 AP TLV +972 3 7950000 - AMADEUS ISRAEL - A
  5 TK XI.01ANG/TLV1A0980
  6 ATT OTH OTH DBI JPG
```

חשוב!

קבצים מצורפים ימחקו באופן אוטומטי 10 ימים לאחר חזרת הלקוח מנסיעתו.

את ה ATTACHMENTS ניתן לשלוח במייל באופן הבא:

1. EPD/ETS (הצגת רשימת הקבצים)

2. IEPJ-EML-AMADEUS@AMADEUS.CO.IL/ETR -שליחת הקבצים במייל

